

POHLAD SEVEROVÝCHODNÝ

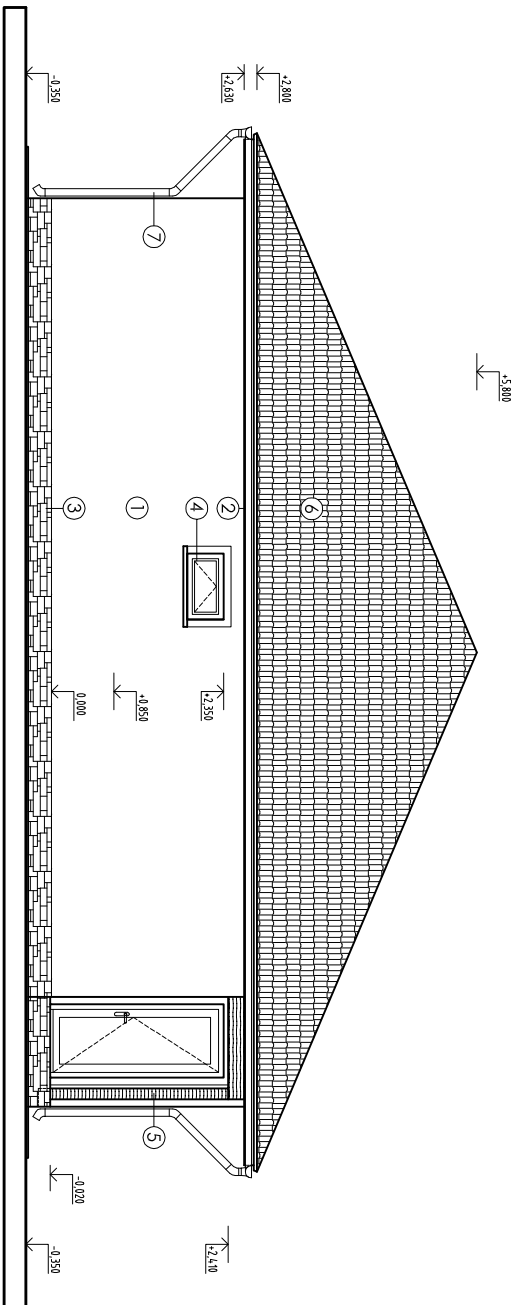

POHLAD JUHOVÝCHODNÝ

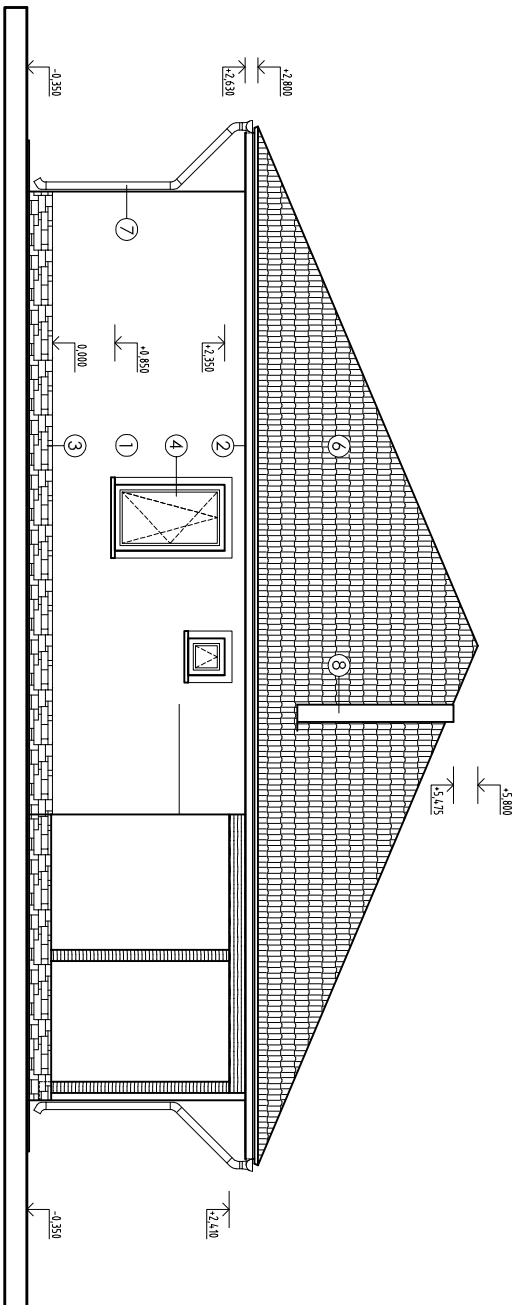

LEGENDA ZNAČIEK :

- ① OHEŤKA BAF 2MM ŠTRUKTÚRA, FARBA (TMAVONIEĎA)
- ② PODOBE-TATRANSKÝ PROFIL (MORULO ORECH)
- ③ EXTERÉROVÝ OKRÁDLO - ŠTERPAK ČERNA BRNOLICA
- ④ OKNÁ A DVERE PĽASTOVE ZE EXTERÉRU FARBA ORECH
- ⑤ PŘEDDŮVANÉ POPĽASTOVANÉ PODNIKOVANÉ (PLEČI TMAVONIEĎA)
- ⑥ DREVĚNÝ ŠTÍP
- ⑦ STRĚŠNÁ KRYTINA BRANÍC ALPSKÁ (PROTEKTOR), FARBA TMAVONIEĎA
- ⑧ KAMÍNOVÉ TELESO - SCHREIBL ABSOLUT 800 KLIMKER TĚMĚ

ADRESA MIESTNOSTI	ING. ROMAN HANÁK	ING. ROMAN HANÁK	ING. ROMAN HANÁK
PROJEKČNÁ STAVBA	ING. ROMAN HANÁK	ROBOV PROJEKTANT	ING. JIŘEJ TAJANŠKOVČEK
VÝROKOVÁ	ING. ROMAN HANÁK		
STAVENÍK	SLAVOBR BRALŠ, Č.Ú. 223, 931 03 ELČANICE		
MESTO STAVBY	ELČANICE		
NÁZOV STAVBY	RODINNÝ DOM	ČÍSLO ZÁKAZKY	BAK 197902
PARCELA	ROZ. 204 - KATASTRÁLNE ÚZEMIE NIŽIA	DÁTUM	MARCI 2012
OBŠAH	RODINNÝ DOM "A"	MEŠKA	1:50
OSAH	ROBOV'S ZÁKLADOV	STAVBA	PROJEKT STAVBY DOMU
ČASŤ	ARCHITECTÚRA	ARCHIVNE ČÍSLO	07/2012
			<b>A 08</b>

ING. ROMAN HANÁK  
PROJEKČNÁ STAVBA  
MOR. 0643/93/92  
Č.Ú. 223, 931 03 ELČANICE  
F.Ú.Ú. 1042/93/92